Innovation in Motion
TSUBAKI

SOLUTIONS **TSUBAKI**

GAMME

G8
Generation8

CHAÎNE DE TRANSMISSION

GT4 WINNER

USAGE GÉNÉRAL

- Douilles massives
- Rainures de lubrification
- Découpage facile
- Ring Coin

LAMBDA
ADVANCED LUBE FREE CHAIN

AUTOLUBRIFIANTE

- Douilles frittée imprégnée d'huile
- Axe à revêtement spécial
- Découpage facile
- Ring Coin

NEPTUNE™

ANTI-CORROSION

- Douilles massives
- Rainures de lubrification
- Pièces avec revêtement spécial
- Découpage facile
- Ring Coin

CHAÎNE PC

ANTI-CORROSION

- Plaques extérieurs en acier inoxydable
- Maillons intérieurs en plastique technique
- Axes en acier inoxydable
- Légère
- Faible bruit

TITAN
TSUBAKI TITAN CHAIN

ANTI-POUSSIERE ET ABRASIFS

- Douilles massives
- Rainures de lubrification
- Axe à revêtement spécial
- Plaques extérieur nickelées
- Ring Coin

CHAÎNE AVEC **ATTACHEMENTS**

GT4 WINNER AVEC
ATTACHEMENTS PLIÉS

LAMBDA AVEC
ATTACHEMENTS PLIÉS

NEPTUNE AVEC
ATTACHEMENTS DROITS

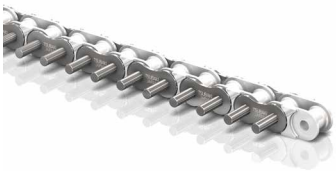

PC AVEC
AXES DÉBORDANTS

LAMBDA POUR
MOULAGE DE CHOCOLAT

NICKELÉE / INOX POUR
PRÉHENSION DU FILM

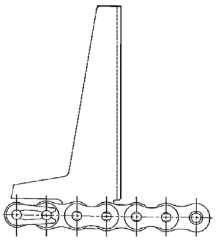

LAMBDA POUR
CARTONNAGE

SERVICE

MATCH & **TAG**

Lorsque des tolérances encore plus précises sont nécessaire, Tsubaki peut offrir une solution efficace avec le service Match & Tag. Cela peut être utile pour chaînes d'accrochage devant être parallèles par paires et où un minimum de longueur de chaîne la tolérance est requise.

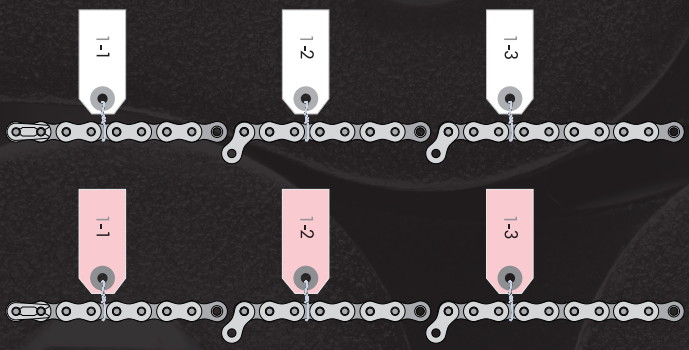

RENFORCÉE

Série H

Série HT

Série SUPER

Série SUPER-H

PIGNONS

Pignons pré-alésés
Acier inoxydable simplex

Pignons à moyeux amovibles
Denture traitée
Acier au carbone duplex

ROUES LIBRES

Série modulaire MZEU

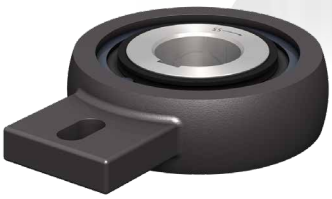

Série antidévireur BSEU

CHAÎNE DE MANUTENTION

AUSSI **DISPONIBLE**

INDICATEURS **D'USURE**

L'indicateur d'usure de la chaîne Tsubaki est conçu pour mesurer la chaîne à rouleaux conditionner et déterminer l'usure critique. Les jauges sont faites de matériau de qualité et sont résistants à la corrosion.
Leur construction robuste garantit une mesure précise à chaque fois.

OUTILS

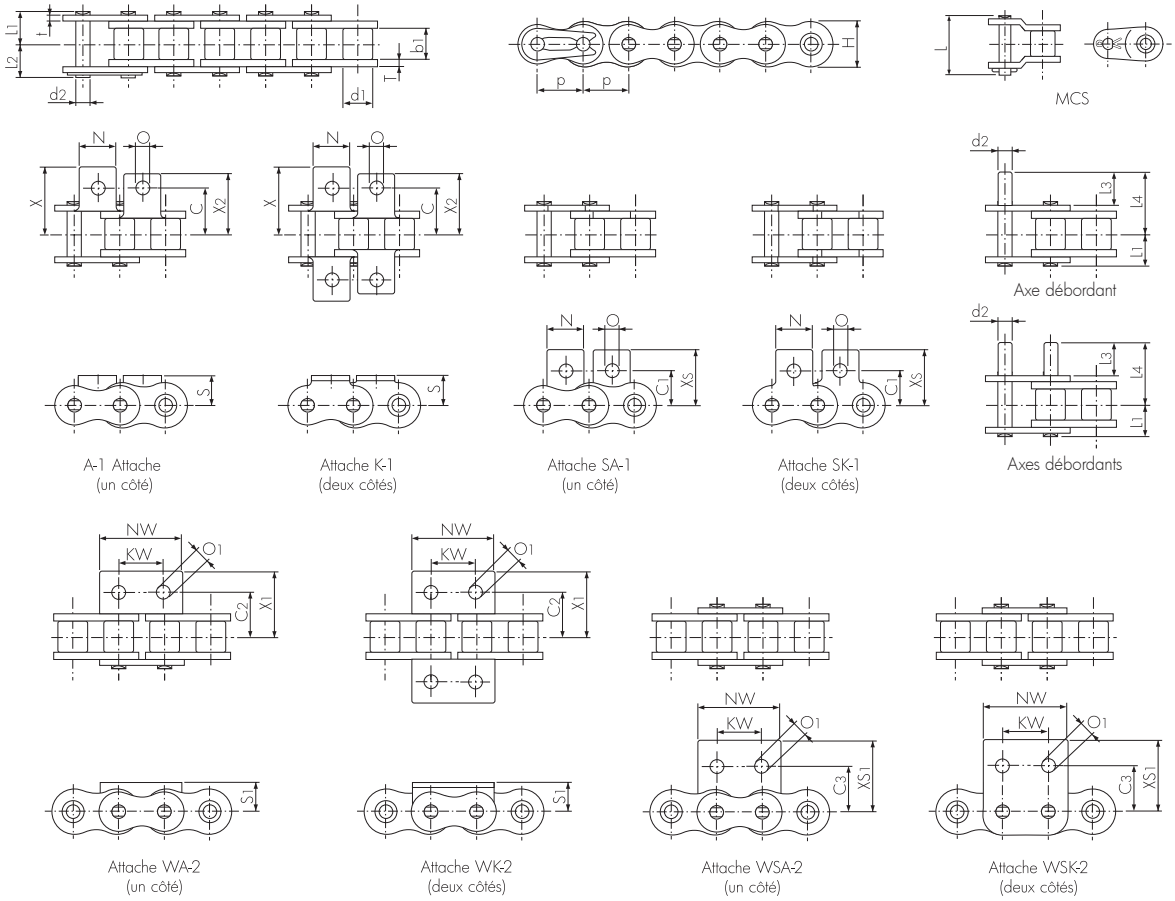

Chaîne Standard (BS)

Dimensions en mm

Réf. de chaîne TSUBAKI	Pas p	Diamètre du rouleau d1	Largeur entre plaques intérieures b1	Axe: Diamètre d2	Axe: Longueur L1	Axe: Longueur L2	Axe: Longueur L3	Axe: Longueur L4	Axe: Longueur L	Plaque: Epaisseur T	Plaque: Epaisseur t	Plaque: Hauteur H (max.)	Poids environ kg/m
RF06B	9.525 (3/8")	6.35	5.72	3.27	6.10	7.70	10.90	16.30	15.10	1.30	1.00	8.20	0.39
RS08B	12.70 (1/2")	8.51	7.75	4.45	8.40	10.00	14.70	22.20	18.60	1.60	1.60	11.80	0.70
RS10B	15.875 (5/8")	10.16	9.65	5.08	9.55	11.25	17.80	26.15	20.80	1.50	1.50	14.70	0.95
RS12B	19.05 (3/4")	12.07	11.68	5.72	11.10	13.00	20.80	30.60	24.40	1.80	1.80	16.10	1.25
RS16B	25.40 (1")	15.88	17.02	8.28	17.75	19.95	33.20	49.35	41.10	4.00	3.20	21.00	2.70
RS20B	31.75 (1 1/4")	19.05	19.56	10.19	19.90	23.10	38.40	56.90	46.60	4.40	3.40	26.00	3.85

Réf. de chaîne TSUBAKI	Dimensions des attaches: C	C1	C2	C3	KW	N	NW	O	O1	S	S1	X	X1	X2	XS	XS1	Poids de l'attache: A SA kg/att.	K SK kg/att.	WA WSA kg/att.	WK WSK kg/att.	Axe déb. kg/att.
RF06B	9.50	9.50	-	-	-	8.50	-	3.50	-	6.5	-	14.10	-	-	14.30	-	0.002	0.004	-	-	0.001
RS08B	11.90	12.70	12.70	13.10	12.70	11.40	24.60	4.20	4.90	8.90	8.90	19.05	20.30	17.15	19.30	20.70	0.002	0.004	0.005	0.010	0.001
RS10B	15.90	15.90	15.90	16.60	15.90	12.70	30.00	5.00	5.00	10.20	10.20	22.25	22.85	20.60	22.90	23.60	0.003	0.006	0.006	0.012	0.002
RS12B	19.05	22.20	17.45	17.60	19.10	16.50	34.80	7.10	5.50	13.50	11.40	29.85	25.65	27.80	32.05	25.75	0.006	0.012	0.009	0.018	0.003
RS16B	23.80	23.90	28.60	26.00	25.40	24.30	46.00	6.70	8.10	15.20	15.90	37.35	39.25	34.40	34.10	36.70	0.014	0.028	0.030	0.060	0.008
RS20B	31.75	31.80	-	-	-	25.40	-	8.70	-	19.80	-	44.85	-	-	44.00	-	0.027	0.054	-	-	0.014

Remarque :

1. Les chaînes RF06B sont à plaques droites.

Innovation in Motion
TSUBAKI

PRÉCISION JAPONAISE

Situé dans Kansai Science City, l'usine de Kyotanabe est l'endroit où nos nombreuses séries de chaîne de la plus haute qualité sont fabriquées. Kyotanabe est la plus grande usine de fabrication de chaîne au monde, tout en respectant les normes environnementales. Le centre technique de Kyotanabe permet au Groupe Tsubaki une constante amélioration en Recherche et Développement. L'usine de Kyotanabe s'appuie sur les nombreuses années d'expérience de Tsubaki.

Tsubakimoto Europe B.V.
Aventurijn 1200
3316 LB Dordrecht
Pays-Bas

Tél: +31 (0)78 620 4000
Fax: +31 (0)78 620 4001
E-mail: info@tsubaki.eu
Internet: tsubaki.eu

Tsubakimoto UK Ltd.
Osier Drive, Sherwood Park
Annesley, Nottingham NG15 0DX
Royaume-Uni

Tél: +44 (0)1623 68 87 00
Fax: +44 (0)1623 68 87 89
E-mail: sales@tsubaki.co.uk
Internet: tsubaki.eu

Tsubaki Deutschland GmbH
Münchner Straße 135
D-85774, Unterföhring
Allemagne

Tél: +49 (0)89 2000 13380

E-mail: antriebstechnik@tsubaki.de
Internet: tsubaki.de

Tsubaki Ibérica S.L.
Calle de Juan de la Cierva 28
28823 Coslada, Madrid
l'Espagne

Tél: +34 911 873 450
Fax: +34 911 873 451
E-mail: info@tsubaki.es
Internet: tsubaki.es